PŮDORYS 1.NP M1:50

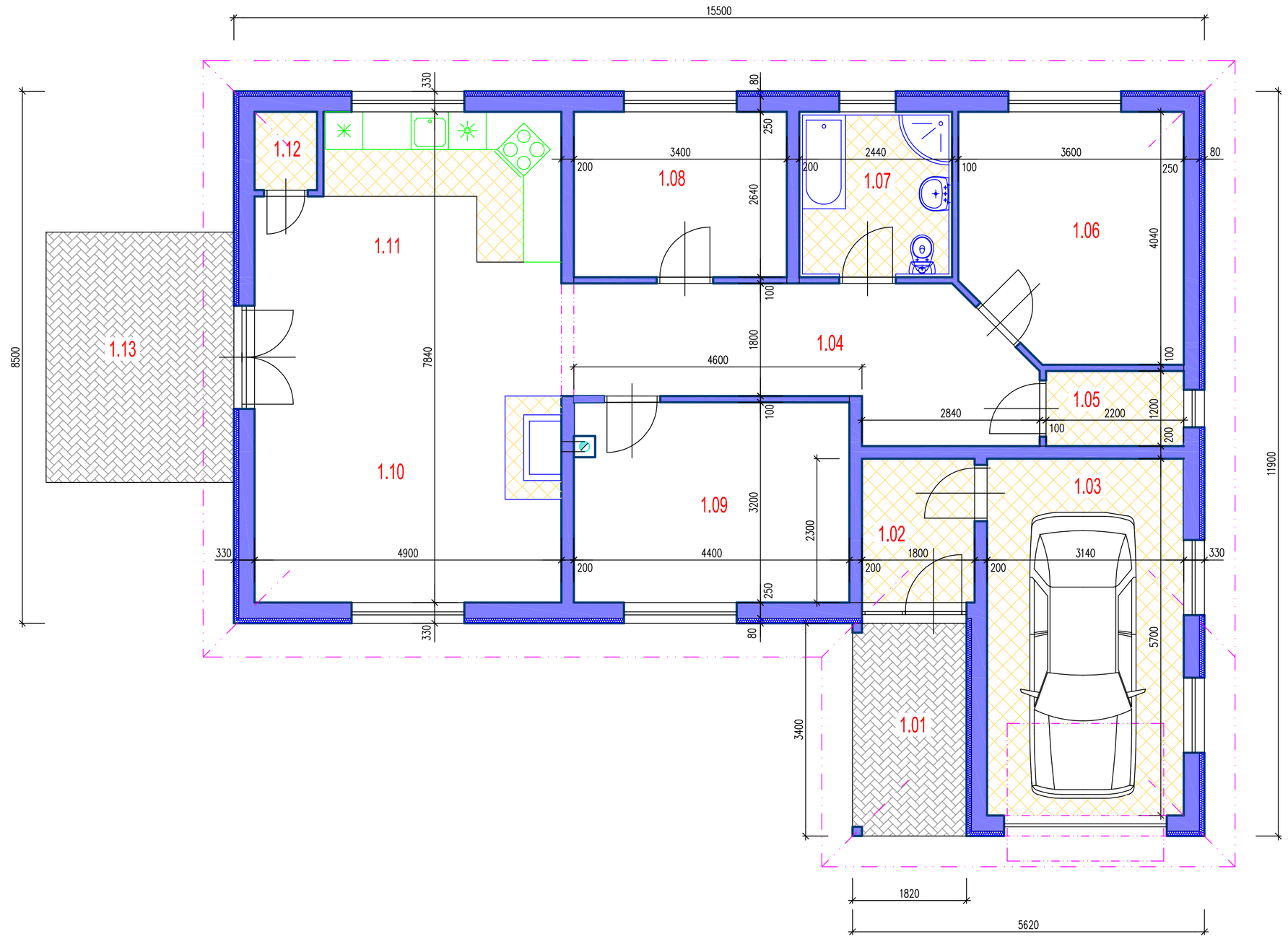

LEGENDA MÍSTNOSTÍ

OZN.	ÚČEL MÍSTNOSTI	PLOCHA (m2)	PODLAHA	ÚPRAVA POVRCHU	
				STĚNY	STROPY
1.01	ZÁVĚTŘÍ	6,2	ZÁMKOVÁ DLAŽBA		
1.02	ZÁDVEŘÍ	4,14	KERAMICKÁ DLAŽBA	MALBA	MALBA
1.03	GARÁŽ	17,9	KERAMICKÁ DLAŽBA	MALBA	MALBA
1.04	CHODBA	14,7	LAMINÁTOVÁ PODLAHA	MALBA	MALBA
1.05	TECHNICKÁ MÍSTNOST	2,64	KERAMICKÁ DLAŽBA	MALBA KER.OBKLAD V=2000mm	MALBA
1.06	POKOJ 1	13,6	LAMINÁTOVÁ PODLAHA	MALBA	MALBA
1.07	WC+KOUPELNA	6,4	KERAMICKÁ DLAŽBA	MALBA KER.OBKLAD V=2000mm	MALBA
1.08	LOŽNICE	8,9	LAMINÁTOVÁ PODLAHA	MALBA	MALBA
1.09	POKOJ 2	14,1	LAMINÁTOVÁ PODLAHA	MALBA	MALBA
1.10	OBÝVACÍ POKOJ	30,4	LAMINÁTOVÁ PODLAHA	MALBA	MALBA
1.11	KUCHYŇSKÝ KOUT	10,3	KERAMICKÁ DLAŽBA	MALBA KER.OBKLAD V=600mm	MALBA
1.12	SPÍŽ	1,25	KERAMICKÁ DLAŽBA	MALBA	MALBA
1.10	TERASA	12,0	ZÁMKOVÁ DLAŽBA		

LEGENDA MATERIÁLŮ

- OBVODOVÉ ZDIVO TL. 250 mm Z TVÁRNIC YTONG P2-500 ROZM. 250/249/599, NA TENKOVRSTVOU ZDÍCÍ MALTU YTONG + KONTAKTNÍ ZATEPLOVACÍ SYSTÉM , TLOUŠŤKA IZOLANTU 80mm - EPS 100
- VNITŘNÍ NOSNÉ ZDIVO TL. 200 mm Z TVÁRNIC YTONG P2-500 ROZM. 200/249/599, NA TENKOVRSTVOU ZDÍCÍ MALTU YTONG
- PŘÍČKA TL. 100 mm Z TVÁRNIC YTONG P2-500 ROZM. 100/249/599 mm, NA TENKOVRSTVOU ZDÍCÍ MALTU YTONG

±0,000 = PODLAHA 1.N.P

Objednatel:	Investor:

Odp. projektant	Hl. Ing. projektu	Vypracoval	Kreslil
Ing. Petr Strojný	Ing. Radim VRBA	Ing. Radim VRBA	Ing. Radim VRBA

ERA Stavby, s.r.o., Poděbradova 1239/43, 702 00 Moravská Ostrava

stavba:

RODINNÝ DŮM 4+KK+GARÁŽ

obsah: PŮDORYS 1.NP

HIP	Ing. Radim VRBA
číslo zakázky	
stupeň dokumentace	STUDIE
datum 1.vydání	
měřítko 1:50	formát 4xA4
datum revize:	výtisk číslo:
číslo revize: 0	

název dig.souboru: | číslo výkresu: | stavební objekt:

DOKUMENTACE JE DUŠEVNÍM MAJETKEM SPOLEČNOSTI ERA STAVBY,s.r.o. JE ZAKÁZÁNO JI KOPÍROVAT, POUŽÍVAT, ČI JINAK S NÍ NAKLÁDAT TŘETÍ OSOBOU BEZ SOUHLASU SPOLEČNOSTI ERA STAVBY,s.r.o.